

Nuevo informe

Empresa RAYSA
Examinador

Cliente

Instrumento testo 875-1i

N.º de serie: 2650563

Objetivo: Angular 32°

Pedido

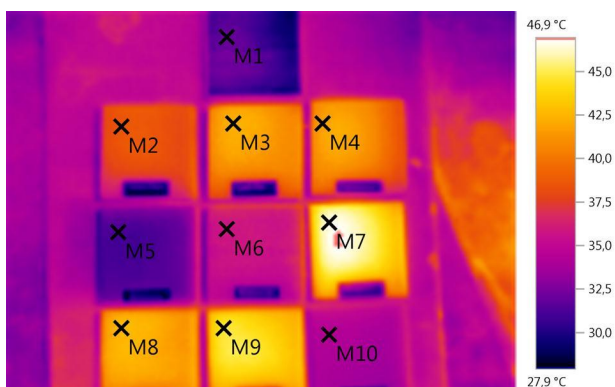

| | | | | |
|-------------------------|-----------------|---------------|-----------------------------|------|
| Datos de imagen: | Fecha: | 13/03/2014 | Grado de emisividad: | 0,93 |
| | Hora: | 04:08:19 p.m. | Temp. refl. [°C]: | 24,0 |
| | Archivo: | IV_00069.BMT | | |

Marcas de imagen:

| Objetos de medición | Temp. [°C] | Emis. | Temp. refl. [°C] | Comentarios |
|----------------------|------------|-------|------------------|-----------------------|
| Punto de medición 1 | 32,0 | 0,93 | 24,0 | BERTECH ALUMINIO |
| Punto de medición 2 | 38,6 | 0,93 | 24,0 | BERTECH GRIS |
| Punto de medición 3 | 42,1 | 0,93 | 24,0 | BERTECH TEJA |
| Punto de medición 4 | 41,8 | 0,93 | 24,0 | BERTECH CERAMICO |
| Punto de medición 5 | 31,1 | 0,93 | 24,0 | BERTECH BLANCO REFLEX |
| Punto de medición 6 | 35,7 | 0,93 | 24,0 | BERTECH NATURAL |
| Punto de medición 7 | 46,6 | 0,93 | 24,0 | BERTECH NEGRO |
| Punto de medición 8 | 42,5 | 0,93 | 24,0 | BERTECH FORESTA |
| Punto de medición 9 | 44,6 | 0,93 | 24,0 | BERTECH AZUL |
| Punto de medición 10 | 34,3 | 0,93 | 24,0 | BERTECH PASTEL |

Comentarios: Temperaturas de los BERTECH segun su color en verano a las 15 hs de un día soleado



09/04/2014 , _____